

EEEF DESEMBARGADOR CANDIDO MARINHO

PLANTA BAIXA - CALÇADA CIDADÃ

ESCALA: 1/100

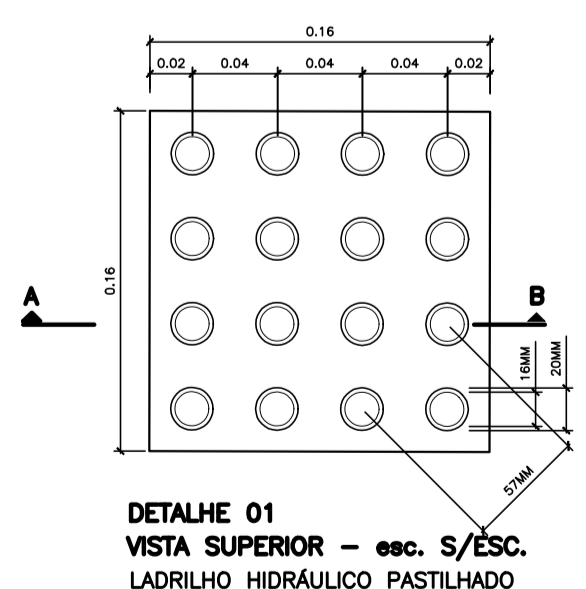

DETALHE 01
VISTA SUPERIOR - esc. S/ESC.
LADRILHO HIDRÁULICO PASTILHADO

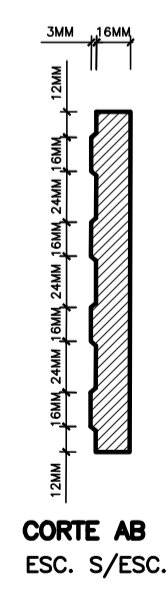

CORTE AB
ESC. S/ESC.

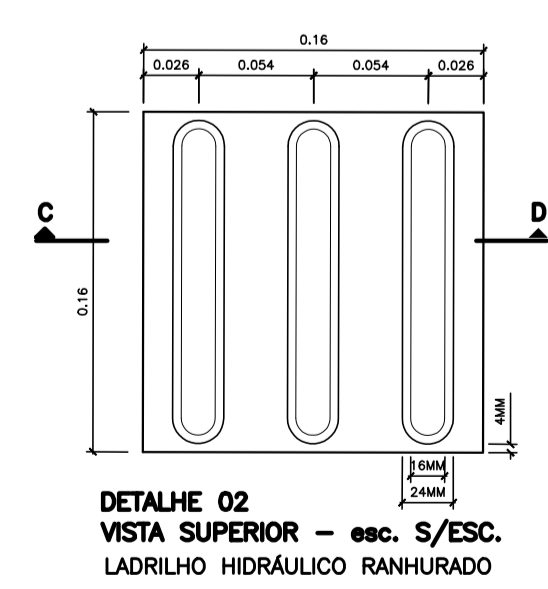

DETALHE 02
VISTA SUPERIOR - esc. S/ESC.
LADRILHO HIDRÁULICO RANHURADO

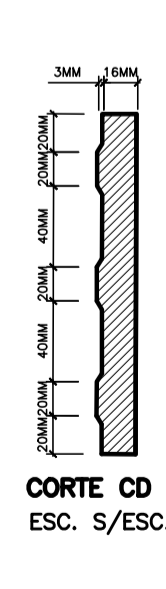

CORTE CD
ESC. S/ESC.

| | |
|--|--|
| | CONCRETO DESEMPENADO À DEMOLIR |
| | CONCRETO DESEMPENADO À CONSTRUIR |
| | LADRILHO HIDRÁULICO PASTILHADO À CONSTRUIR |
| | LADRILHO HIDRÁULICO RANHURADO À CONSTRUIR |
| | MEIO-FIO PRÉ-MOLDADO À CONSTRUIR |
| | MEIO-FIO PRÉ-MOLDADO À DEMOLIR |

| | | | |
|---|--------------|------------------------|---------------|
| | | | |
| GOVERNO DO ESTADO DO ESPÍRITO SANTO SECRETARIA DE ESTADO DA EDUCAÇÃO - SEDU GERÊNCIA DE REDE FÍSICA ESCOLAR | | | |
| SEDU | | | |
| TÍTULO: EEEF DESEMBARGADOR CANDIDO MARINHO ADEQUAÇÃO DA CALÇADA LEGAL | | | |
| ENDEREÇO: AVENIDA MINISTRO SALGADO FILHO, S/N, VILA VELHA-ES | | | |
| PRANCHA: PLANTA BAIXA - CALÇADA LEGAL | | PROJETO: | |
| SECRETÁRIO ESTADUAL: VITOR AMORIM DE ANGELO | | ARQUITETURA | |
| GERENTE DA GERFE: TUBIÃO JOSUÉ LUIZ ADUÍP DE SOUZA | | ESCALA: | UNIDADE: |
| COORDENADOR GERAL: EDSON DE OLIVEIRA PIRES | | INDICADA | METRO |
| AUTOR PROJETO: CRISTIANE SILVA MONTEIRO | | CREA: | 6866D/MG |
| CO-AUTOR PROJETO: | | CREA-ES: | 7424-D/ES |
| RESPONSÁVEL TÉCNICO: | | CAU-ES: | |
| ARQUIVO: L5VIV06-AQ-CALÇADA.dwg | | DESENHO: | CRISTIANE |
| REFERENCIA: | | DESENHO: | CRISTIANE |
| PLANTA BAIXA DETALHE 01 DETALHE 02 | | 01 01 | |
| FORMATO: | OBSERVAÇÕES: | DATA: | NOVEMBRO/2019 |
| VISTO: | | REVISADO: | |

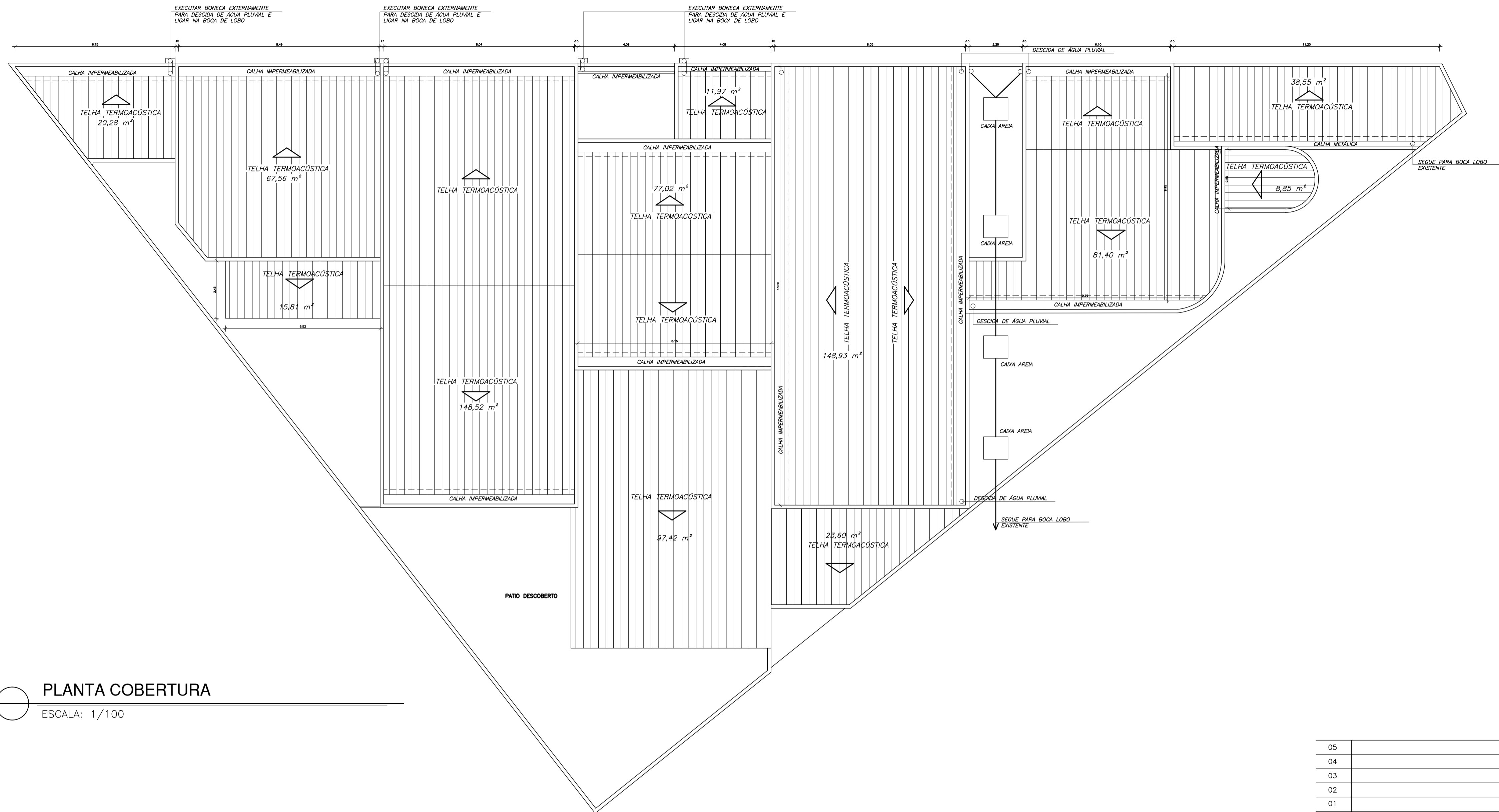

PLANTA COBERTURA
ESCALA: 1/100

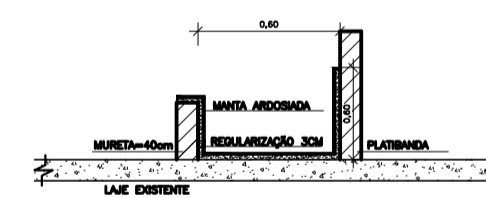

DETALHE TÍPICO
ESCALA: SEM ESCALA

| 05 | | | |
|-----|-----------|-------|------|
| 04 | | | |
| 03 | | | |
| 02 | | | |
| 01 | | | |
| N.º | DESCRIÇÃO | RESP. | DATA |

| REVISÃO | | | |
|---|---------------------|--|-----------------------|
|  | | GOVERNO DO ESTADO DO ESPÍRITO SANTO SECRETARIA DE ESTADO DA EDUCAÇÃO - SEDU GERÊNCIA DE REDE FÍSICA ESCOLAR | |
|  | | | |
| TÍTULO: REFORMA NA EEEF DESEMBARGADOR CANDIDO MARINHO | | | |
| ENDEREÇO: AV. MINISTRO SALGADO FILHO, S/N, VILA VELHA-ES, 29106-010 | | | |
| PRANCHA: ARQUITETURA | | PROJETO: ARQUITETÔNICO | |
| SECRETÁRIO ESTADUAL: VITOR DE ANGELO | | | |
| GERENTE DA GERFE: MARCELO AMORIM GONÇALVES | | ESCALA: INDICADA | UNIDADE: METRO |
| COORDENADOR GERAL: EDSON DE OLIVEIRA PIRES | | CREA-MS: 64866/D | VISTO: |
| AUTOR PROJETO: CRISTIANE SILVA MONTEIRO | | CREA-ES: 07424/D | VISTO: |
| CO-AUTOR PROJETO: | | CAU-ES: | VISTO: |
| RESPONSÁVEL TÉCNICO: | | CREA: | VISTO: |
| ARQUIVO: L5VIV06-AQ-REV00.dwg | | DESENHO: | VISTO: |
| REFERÊNCIA: PLANTA BAIXA 1ª E 2ª PVT. | | | FOLHA: 01 / 01 |
| FORMATO: A1 | OBSERVAÇÕES: | DATA: NOVEMBRO/2019 | REVISÃO: |

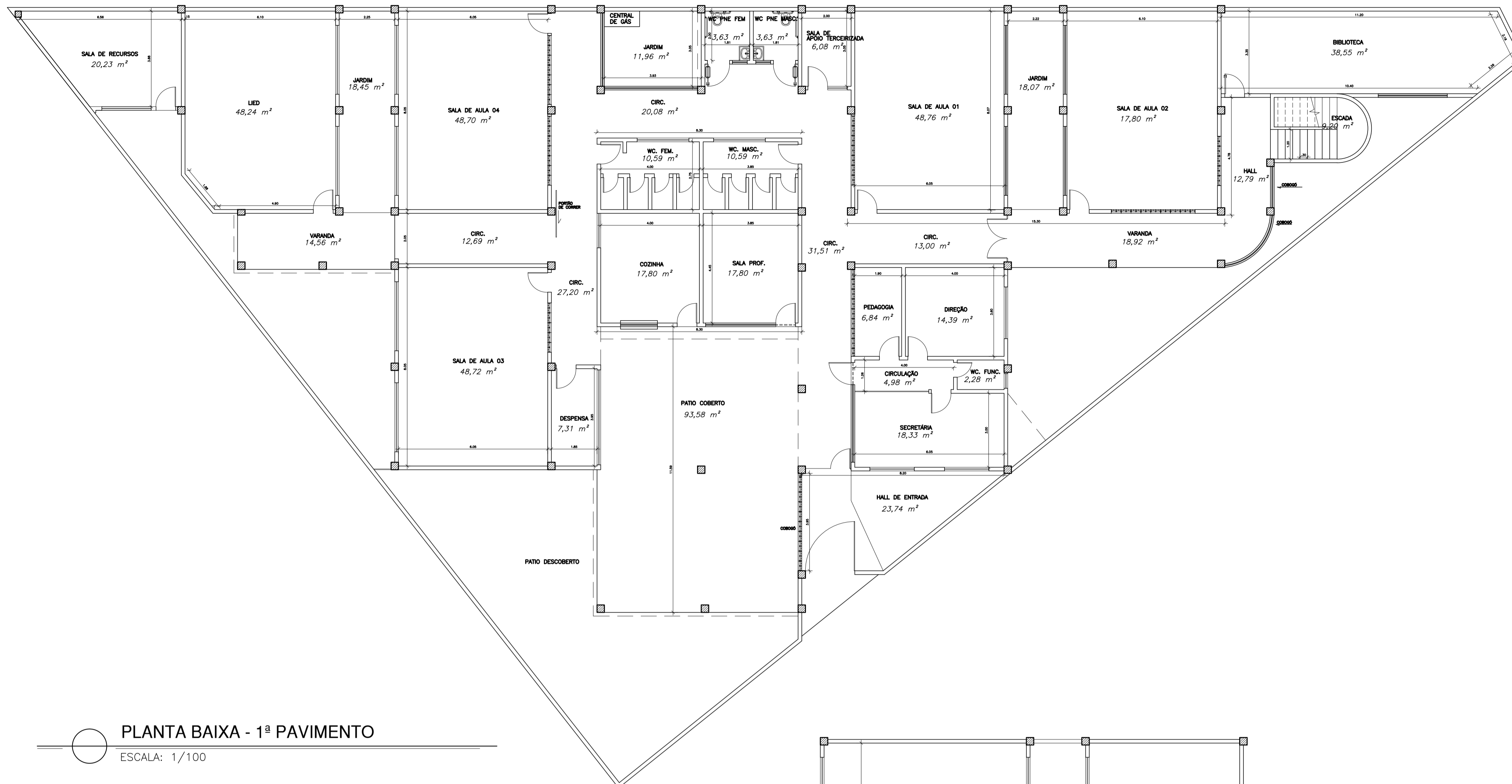

PLANTA BAIXA - 1º PAVIMENTO

ESCALA: 1/100

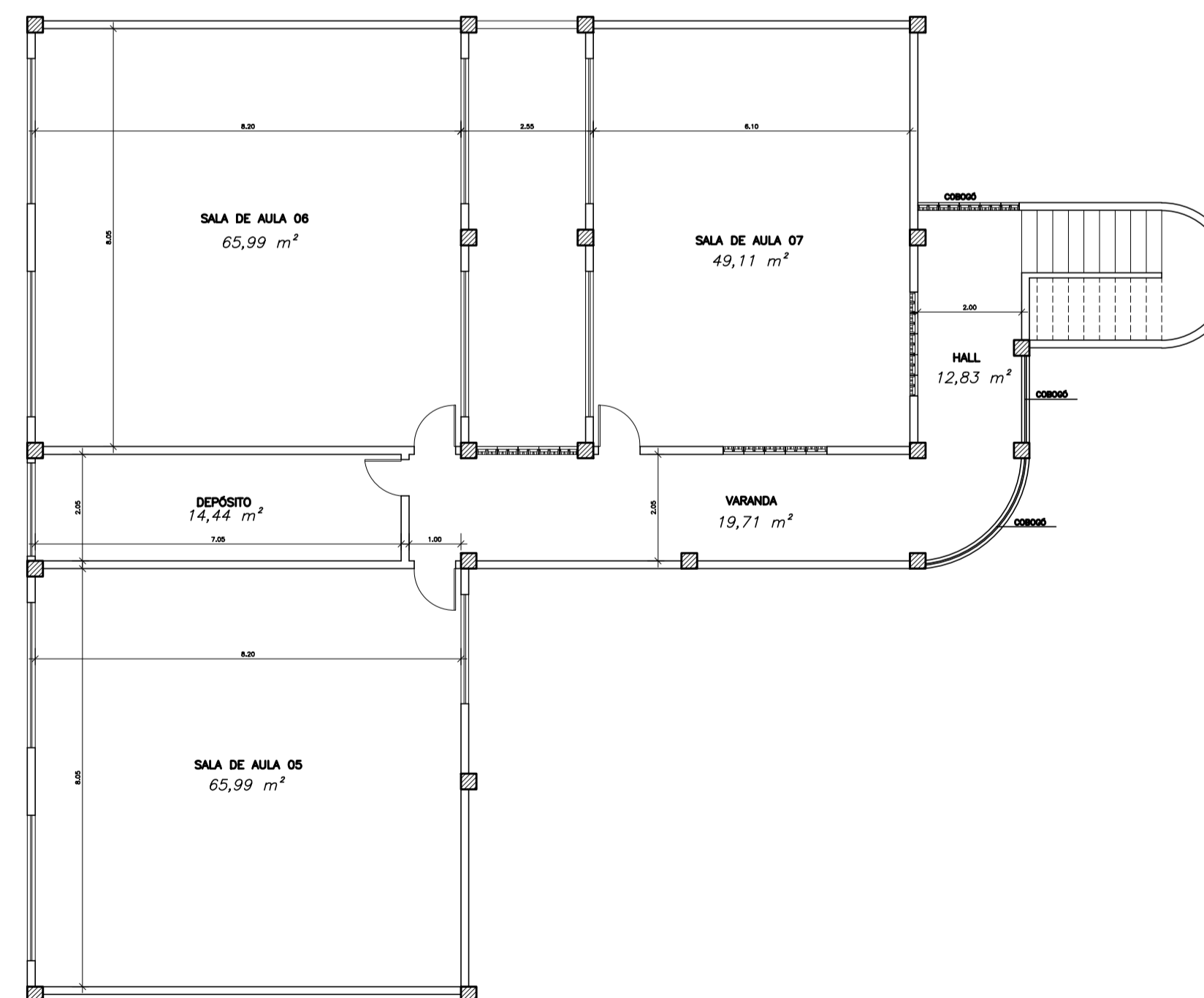

PLANTA BAIXA - 2º PAVIMENTO

ESCALA: 1/100

| 05 | | | |
|-----|-----------|-------|------|
| 04 | | | |
| 03 | | | |
| 02 | | | |
| 01 | | | |
| N.º | DESCRIÇÃO | RESP. | DATA |

REVISÃO

| | | |
|--|---|--|
| | GOVERNO DO ESTADO DO ESPÍRITO SANTO SECRETARIA DE ESTADO DA EDUCAÇÃO - SEDU | |
| | GERÊNCIA DE REDE FÍSICA ESCOLAR | |

TÍTULO: **REFORMA NA EEEF DESEMBARGADOR CANDIDO MARINHO**

ENDEREÇO: AV. MINISTRO SALGADO FILHO, S/N, VILA VELHA-ES, 29106-010

| | |
|--|------------------------|
| PRANCHA: ARQUITETURA | PROJETO: ARQUITETÔNICO |
| SECRETARIO ESTADUAL: VITOR DE ANGELO | ESCALA: INDICADA |
| GERENTE DA GERFE: MARCELO AMORIM GONÇALVES | UNIDADE: METRO |
| COORDENADOR GERAL: EDSON DE OLIVEIRA PIRES | CREA-MS: 64866/D |
| AUTOR PROJETO: CRISTIANE SILVA MONTEIRO | CREA-ES: 07424/D |
| CO-AUTOR PROJETO: | CAU-ES: |
| RESPONSÁVEL TÉCNICO: | CREA: |
| ARQUIVO: L5VIV06-AQ-REV00.dwg | DESENHO: |

REFERENCIA: **PLANTA BAIXA 1ª E 2ª PVT.**

FOLHA: **01**
01

| | | | | |
|-------------|--------------|---------------------|--------|----------|
| FORMATO: A1 | OBSERVAÇÕES: | DATA: NOVEMBRO/2019 | VISTO: | REVISÃO: |
|-------------|--------------|---------------------|--------|----------|

| | |
|---|---|
| CAPTURADO POR | |
| CRISTIANE SILVA MONTEIRO ENGENHEIRO CIVIL PL SEDU - GERFE | |
| DATA DA CAPTURA | 13/01/2020 11:09:39 (HORÁRIO DE BRASÍLIA - UTC-3) |
| VALOR LEGAL | ORIGINAL |
| NATUREZA | DOCUMENTO NATO-DIGITAL |

| | |
|---|--|
| ASSINARAM O DOCUMENTO | |
| CRISTIANE SILVA MONTEIRO ENGENHEIRO CIVIL PL SEDU - GERFE Assinado em 13/01/2020 11:09:38 Documento original assinado eletronicamente, conforme art. 6, § 1º, do Decreto 4410-R/2019. | |
| EDSON DE OLIVEIRA PIRES ENGENHEIRO COORD. GERAL MASTER SEDU - GERFE Assinado em 10/01/2020 16:08:22 Documento original assinado eletronicamente, conforme art. 6, § 1º, do Decreto 4410-R/2019. | |
| WILSON RODRIGUES GONÇALVES ARQUITETO COORD. SR SEDU - GERFE Assinado em 13/01/2020 09:51:36 Documento original assinado eletronicamente, conforme art. 6, § 1º, do Decreto 4410-R/2019. | |
| MOISÉS BRITO SOBRINHO ENGENHEIRO COORD. CIVIL SR SEDU - GERFE Assinado em 10/01/2020 16:06:01 Documento original assinado eletronicamente, conforme art. 6, § 1º, do Decreto 4410-R/2019. | |

A disponibilidade do documento pode ser conferida pelo link <https://e-docs.es.gov.br/documento/registro/2020-G9X4PP>



Consulta via leitor de QR Code.